

rilevo effettuato il 15.06.2019 ore 7:00

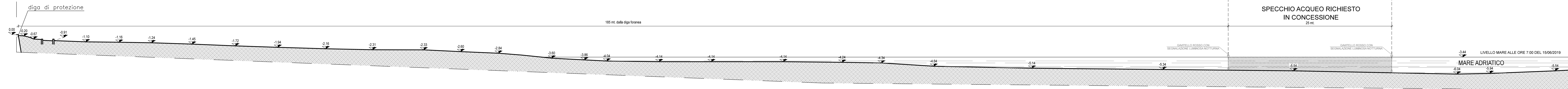

SEZIONE A-A - SCALA 1:100

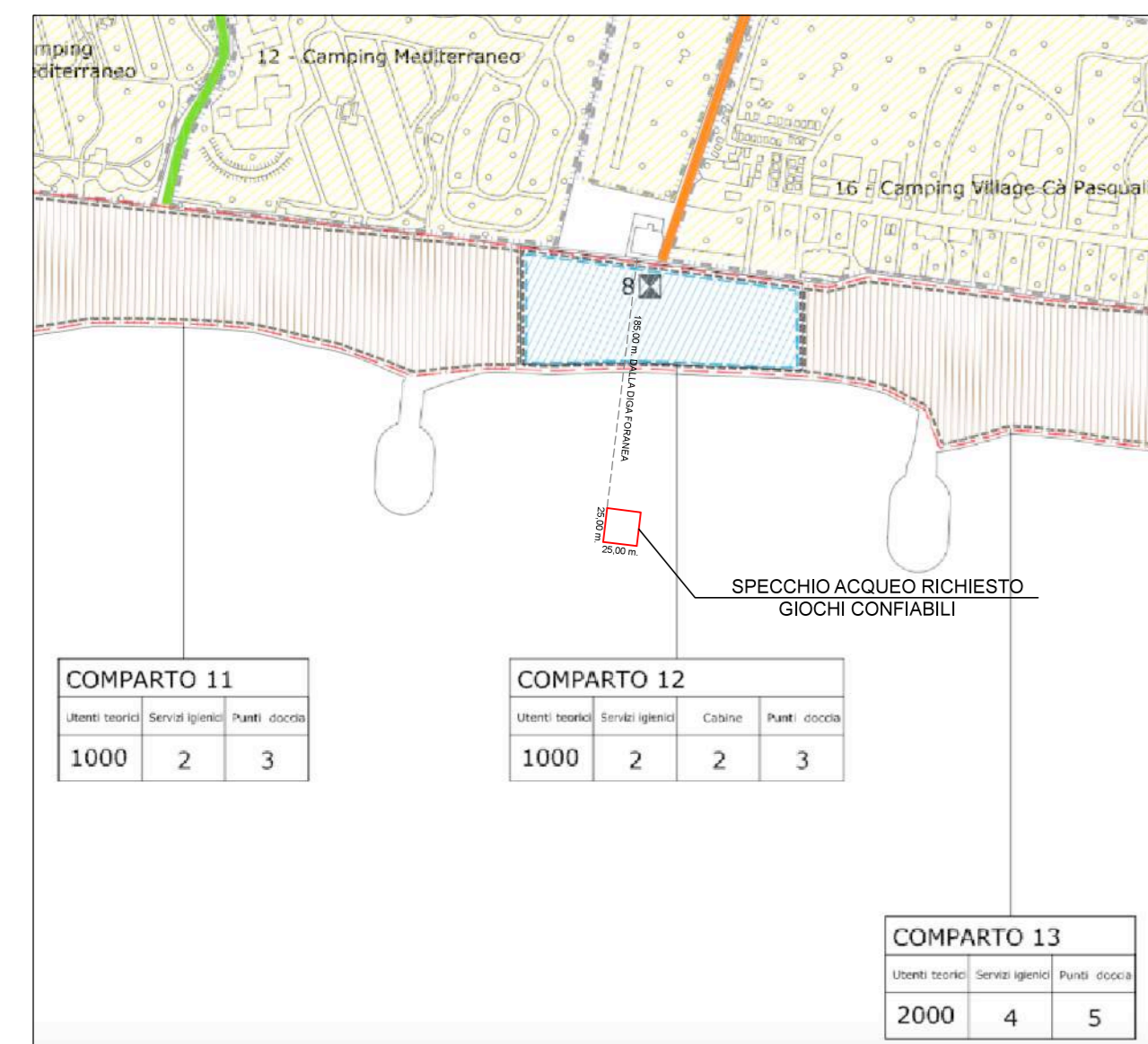

ESTRATTO PIANO ARENILE TAV. 9 - SCALA 1:5000

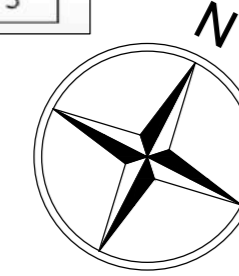

ESTRATTO C.T.R. SCALA 1:5000
CON INSERIMENTO SPECCHIO ACQUEO RICHIESTO

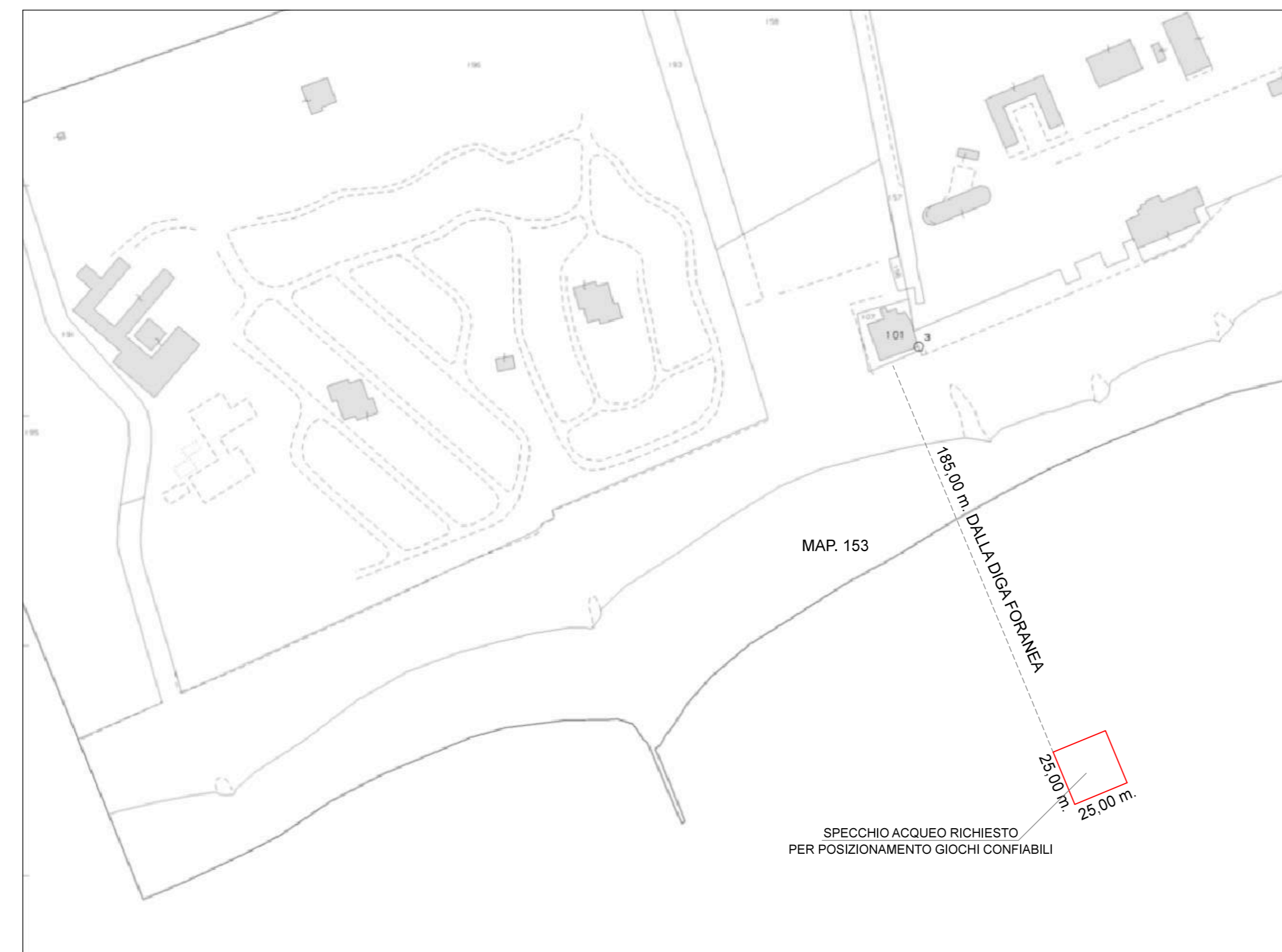

ESTRATTO DI MAPPA - SCALA 1:2000
FG. 16 FRONTE MAP. 153

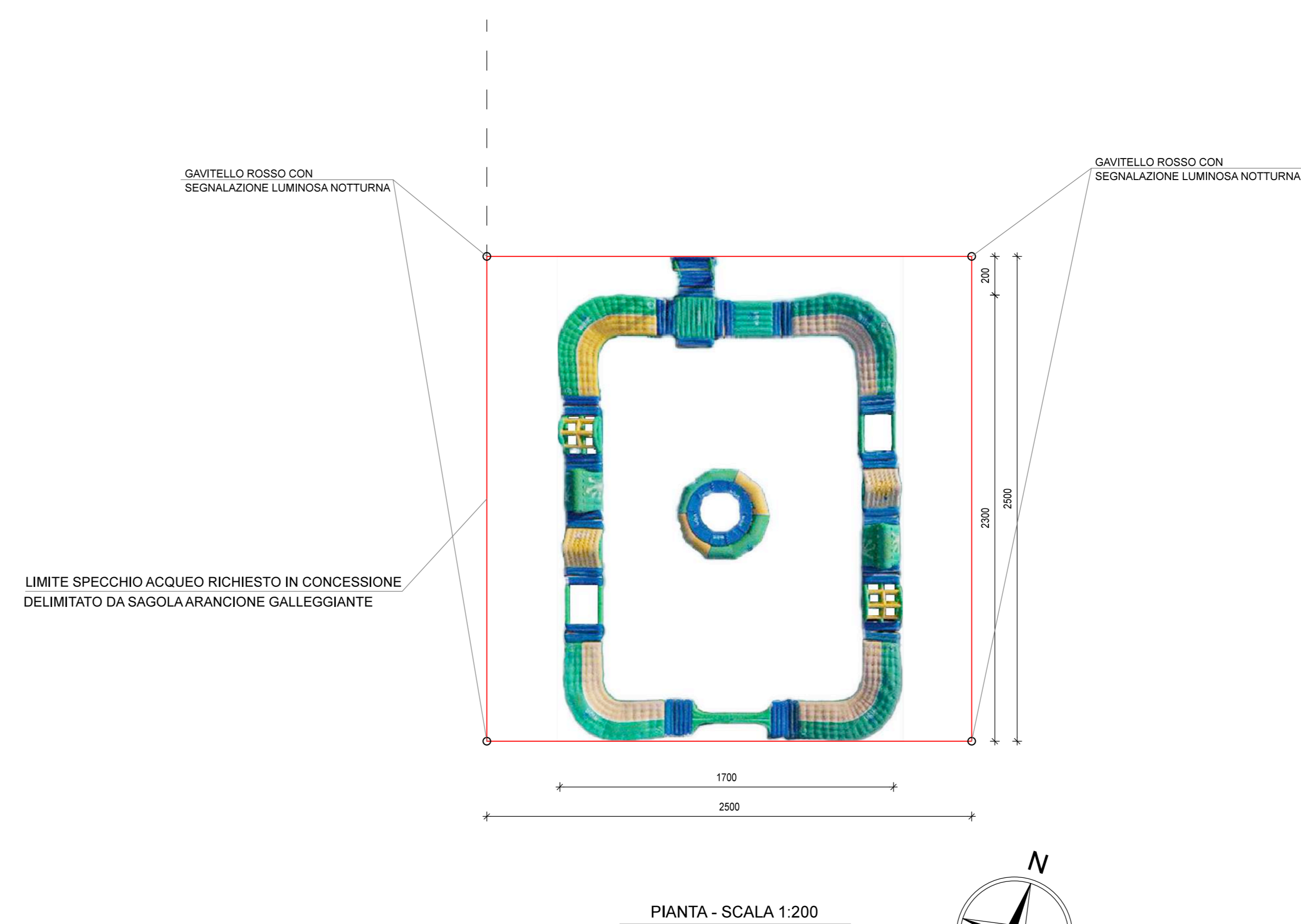

PIANTA - SCALA 1:200

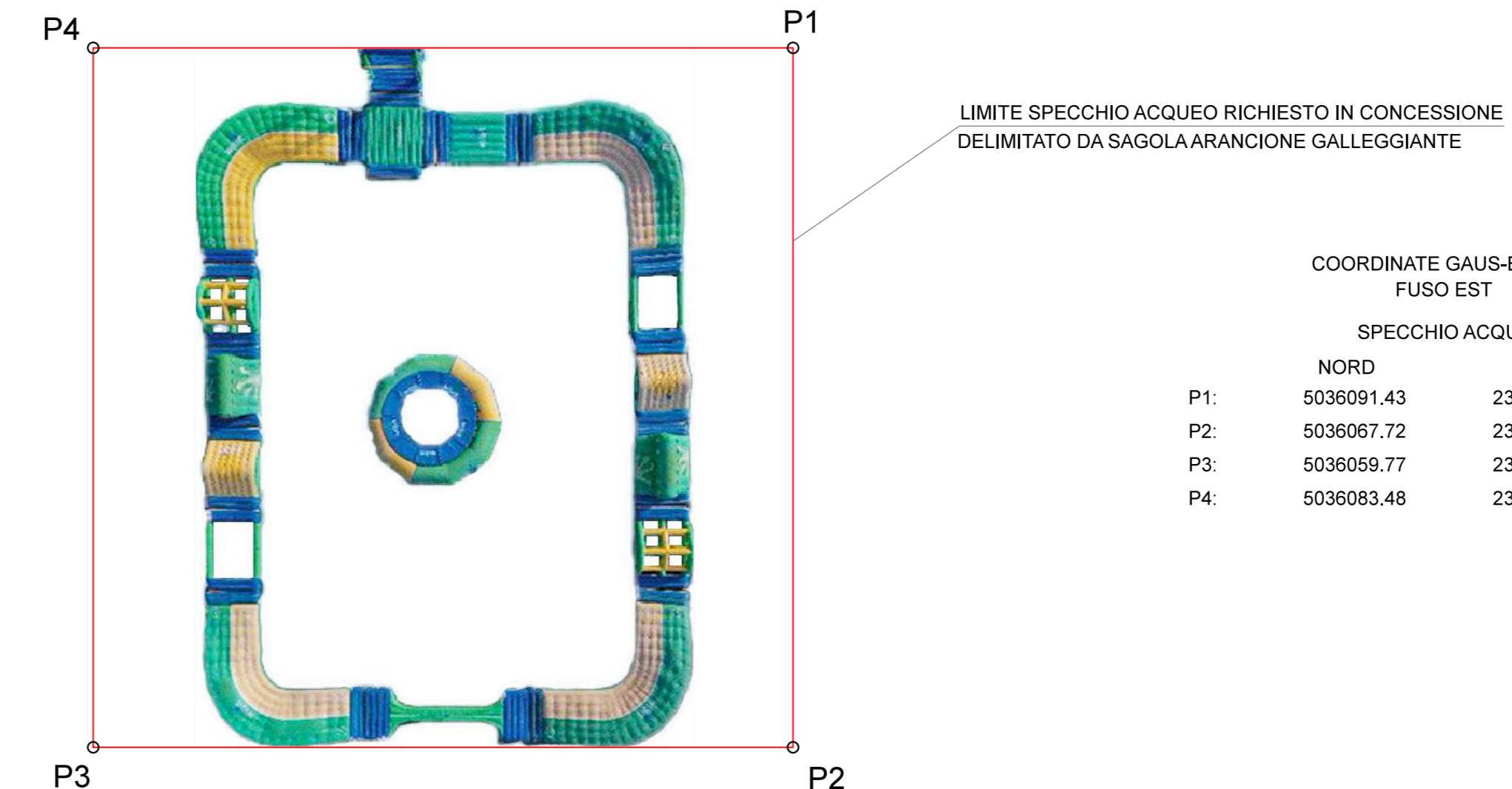
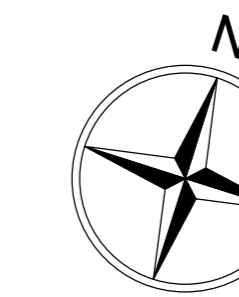

PIANTA - SCALA 1:200



COORDINATE GAUS-BOAGA
FUSO EST

SPECCHIO ACQUEO	
NORD	EST
P1: 5036091.43	2323799.40
P2: 5036067.72	2323807.35
P3: 5036059.77	2323783.65
P4: 5036083.48	2323775.69

PARTICOLARE GAVITELLO DI DELIMITAZIONE AREA
RICHIESTA IN CONCESSIONE

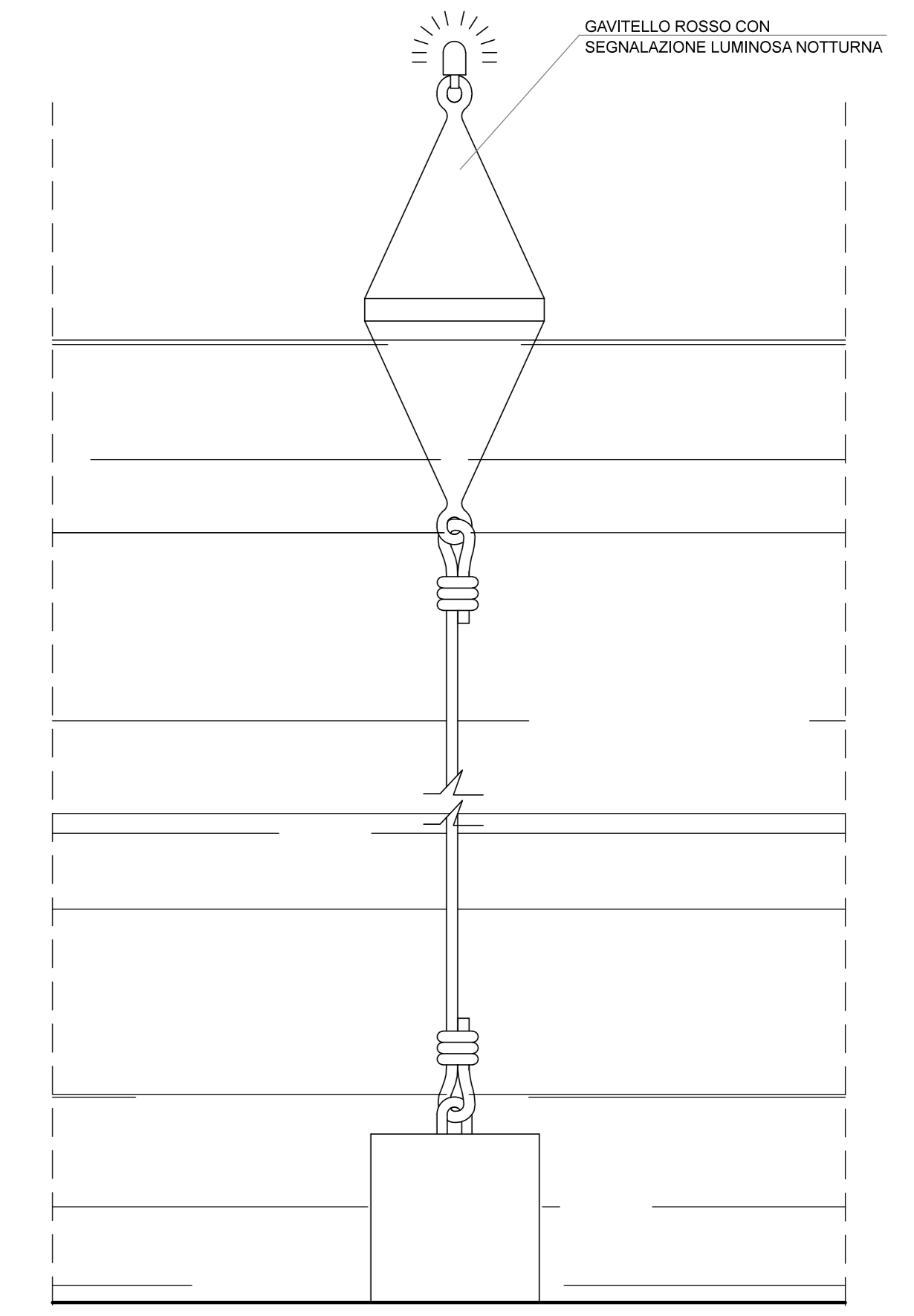

SEZIONE TIPO SCALA 1:10

BOVO geom. DAVIDE

Via Ramo II^e delle Saline n° 15, CAVALLINO-TREPORTI (VE)
Tel./Fax 041.5371309, cell. 3334369043 - E-mail: geometrabovo@gmail.com

DITTA: **ORAZIO LEONARDO**

C.F. RZO LRD 87C20 C388G
P.IVA: 04529700272
via di Ca'Vio n° 13/A, CAVIO, CAVALLINO-TREPORTI (VE)

PROGETTO: **RICHESTA CONCESSIONE DEMANIALE
SPECCHIO ACQUEO PER POSIZIONAMENTO GIOCHI GONFIABILI**

UBICAZIONE:
mare adriatico
CAVALLINO-TREPORTI (VE)
foglio 16, fronte mappale 153

TAVOLA:

1

TECNICO:



TITOLO TAVOLA: **CARTOGRAFIA - SEZIONE
PARTICOLARI**

SCALA:

VARIE

DATA:
GIU. 2019