

Descrizione	Piazzale Chiesa S.M. Ausiliatrice
Codice identificativo della scheda	p0102011_AreeAttesa
Chiave primaria identificativa dell'area	6
Denominazione identificativa dell'area	Piazzale Chiesa S.M. Ausiliatrice
Indirizzo	Cavallino-Treporti (Ca' Ballarin), Via della Fonte 20
Destinazione d'uso dell'area in condizioni ordinarie	1 Piazza o largo
Specificare se si è scelto "Altro"	
Tipologia di sottofondo	
Specificare se si è scelto "Altro"	
Superficie totale dell'area (mq.)	688
Superficie coperta a servizio dell'area (mq.)	
Numero massimo di persone ospitabili	344
Proprietà pubblica o privata	1 Pubblica
Area sottoposta a convenzione per utilizzo a fini di P.C.	no
Note	
Data di aggiornamento scheda	2021-07-14

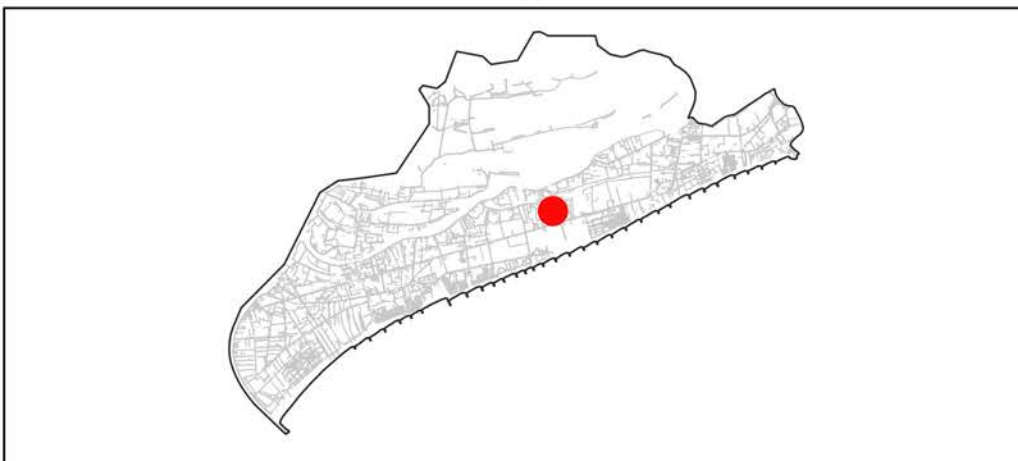

Piazzale Chiesa S.M. Ausiliatrice

Cavallino-Treporti (Ca' Ballarin), Via della Fonte 20

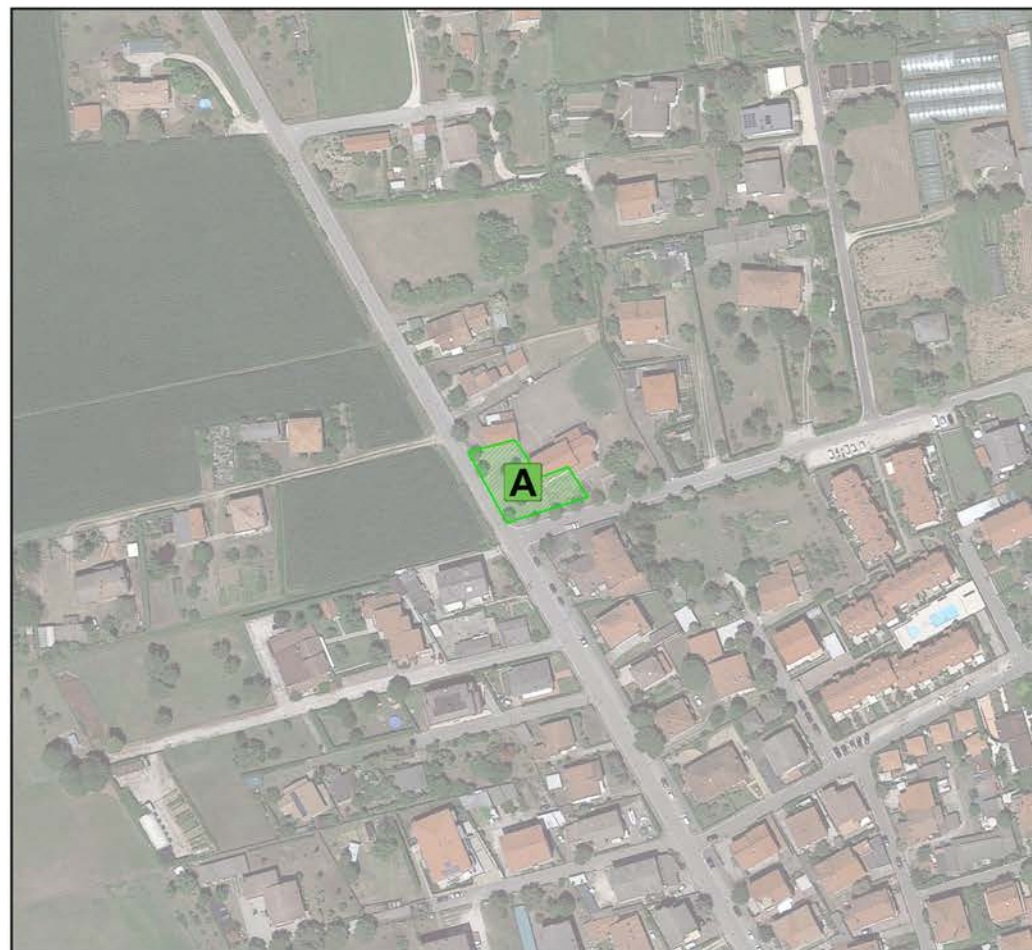

Descrizione	Piazza S. M. Elisabetta
Codice identificativo della scheda	p0102011_AreeAttesa
Chiave primaria identificativa dell'area	7
Denominazione identificativa dell'area	Piazza S. M. Elisabetta
Indirizzo	Cavallino-Treporti, Piazza S. M. Elisabetta
Destinazione d'uso dell'area in condizioni ordinarie	1 Piazza o largo
Specificare se si è scelto "Altro"	
Tipologia di sottofondo	
Specificare se si è scelto "Altro"	
Superficie totale dell'area (mq.)	1.059
Superficie coperta a servizio dell'area (mq.)	
Numero massimo di persone ospitabili	530
Proprietà pubblica o privata	1 Pubblica
Area sottoposta a convenzione per utilizzo a fini di P.C.	no
Note	
Data di aggiornamento scheda	2021-07-14

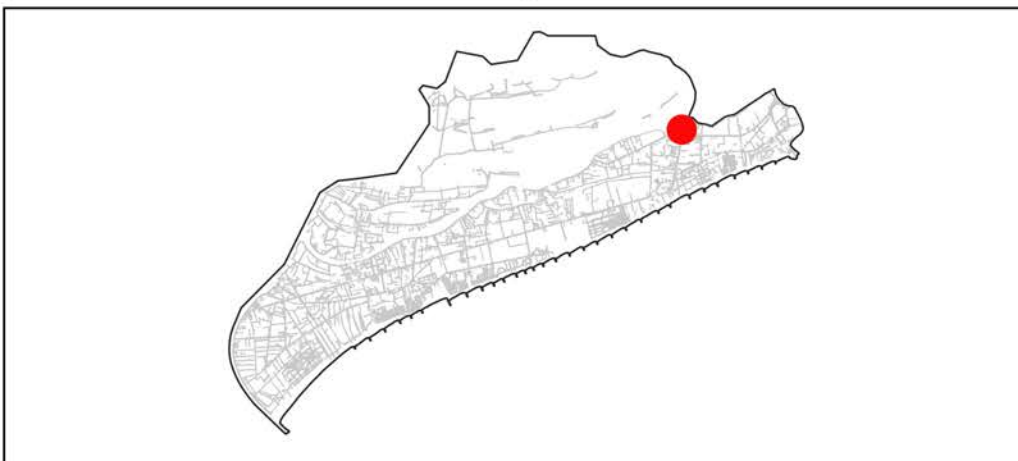

Piazza S. M. Elisabetta

Cavallino-Treporti, Piazza S. M. Elisabetta



Descrizione	Piazza Giovanni Paolo II
Codice identificativo della scheda	p0102011_AreeAttesa
Chiave primaria identificativa dell'area	8
Denominazione identificativa dell'area	Piazza Giovanni Paolo II
Indirizzo	Cavallino-Treporti (Ca' Savio), Piazza Giovanni Paolo II
Destinazione d'uso dell'area in condizioni ordinarie	1 Piazza o largo
Specificare se si è scelto "Altro"	
Tipologia di sottofondo	
Specificare se si è scelto "Altro"	
Superficie totale dell'area (mq.)	1.217
Superficie coperta a servizio dell'area (mq.)	
Numero massimo di persone ospitabili	609
Proprietà pubblica o privata	1 Pubblica
Area sottoposta a convenzione per utilizzo a fini di P.C.	no
Note	
Data di aggiornamento scheda	2021-07-14

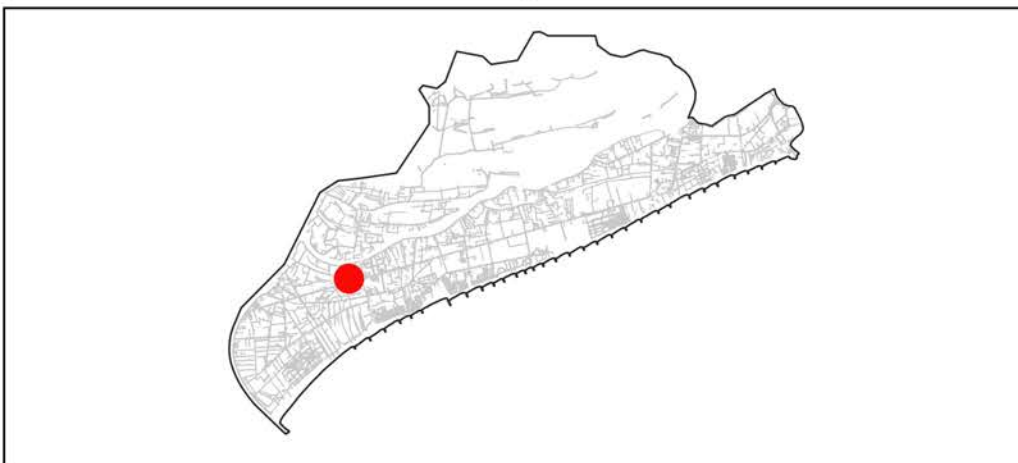

Piazza Giovanni Paolo II

Cavallino-Treporti (Ca' Savio), Piazza Giovanni Paolo II

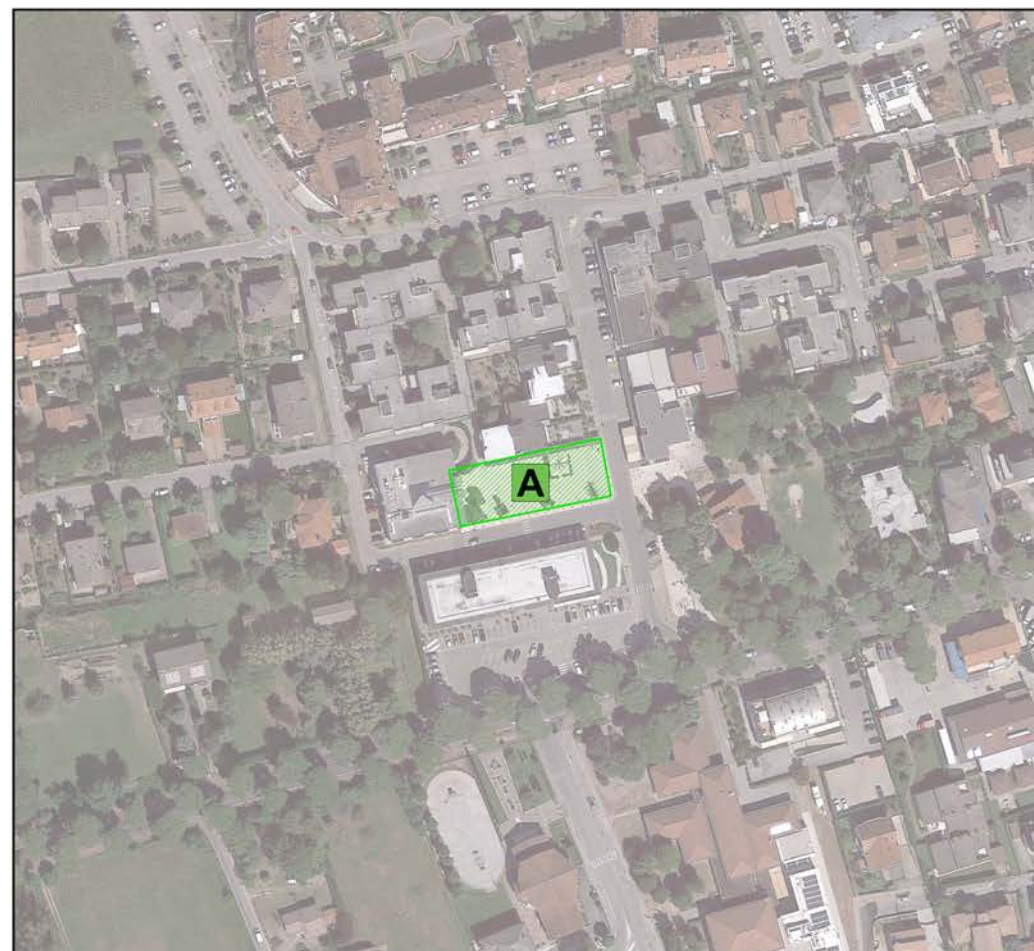

Descrizione	Piazza Santissima Trinita'
Codice identificativo della scheda	p0102011_AreeAttesa
Chiave primaria identificativa dell'area	9
Denominazione identificativa dell'area	Piazza Santissima Trinita'
Indirizzo	Cavallino-Treporti (Treporti), Piazza Santissima Trinita'
Destinazione d'uso dell'area in condizioni ordinarie	1 Piazza o largo
Specificare se si è scelto "Altro"	
Tipologia di sottofondo	
Specificare se si è scelto "Altro"	
Superficie totale dell'area (mq.)	1.648
Superficie coperta a servizio dell'area (mq.)	
Numero massimo di persone ospitabili	824
Proprietà pubblica o privata	1 Pubblica
Area sottoposta a convenzione per utilizzo a fini di P.C.	no
Note	
Data di aggiornamento scheda	2021-07-14



Piazza Santissima Trinita'

Cavallino-Treporti (Treporti), Piazza Santissima Trinita'

